

Scarti tessili



DISCARICA

€ 300
TONNELLATA

UNA PICCOLA IMPRESA CHE PRODUCE 10 T DI RIFIUTI TESSILI L'ANNO SPENDE **3 - 7,5K**

RICICLO

INCERTEZZA

problema

**GLI SCARTI TESSILI SONO
SPESO CONSIDERATI RIFIUTI**

COMPORTANDO ONERI BUROCRATICI E COSTI ELEVATI PER IL LORO SMALTIMENTO

soluzione

**CHIARA DEFINIZIONE
DI RIFIUTI TESSILI**

PER SUPERARE LE ATTUALI INCERTEZZE GIURIDICHE LEGATE ALLA CLASSIFICAZIONE E CONSENTIRE UN NORMALE RICICLO

potenziali effetti per un distretto di 15 imprese



RISPARMIO

1000

TONNELLATE
ANNO



RISPARMIO COSTI
DI SMALTIMENTO
100-200K



INCENTIVI FISCALI
E FONDI INNOVAZ.
20-50K



RICICLO E VENDITA
MATERIALI
50-150K



RISPARMIO
ENERGETICO
10-30K

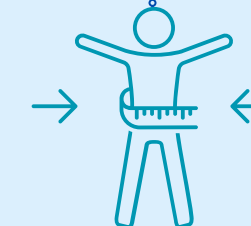

SNELLIMENTO
BUROCRATICO



MINORI COSTI
COLLETTIVITÀ



MINORI PRATICHE
AMMINISTRATIVE



MINORE
INQUINAMENTO



MINORI
SANZIONI



ZERO SPRECHI E
ATTENZIONE AMBIENTE

**FINO A 430 MILA EURO
DI RISPARMIO ANNUO**

Super SUAP



APERTURA
DI UN FORNO



PER LE PRATICHE AMMINISTRATIVE E PRESENTAZIONE SCIA IL RIFERIMENTO È LO SPORTELLO UNICO ATTIVITÀ PRODUTTIVE



PER LE PRATICHE EDILIZIE IL RIFERIMENTO È LO SPORTELLO UNICO EDILIZIA O L'UFFICIO TECNICO COMUNALE IN ASSENZA DEL PRIMO. IN TALUNI CASI, ENTRAMBI.



PER GLI ASPETTI SANITARI L'ENTE DI RIFERIMENTO È L'ASL DEL TERRITORIO



PER GLI ASPETTI AMBIENTALI L'ENTE DI RIFERIMENTO È L'ARPA O L'UFFICIO AMBIENTE COMUNALE PER LA GESTIONE DEI RIFIUTI E DEGLI SCARICHI.



MENTRE PER LE EMISSIONI, PUR TRATTANDOSI DI ASPETTI AMBIENTALI, CAMBIA COMUNQUE IL RIFERIMENTO CHE DIVENTA LA PROVINCIA O LA CITTÀ METROPOLITANA



PER GLI ASPETTI DI SICUREZZA COME IL CERTIFICATO DI PREVENZIONE INCENDI CI SI RIFERISCE AI VIGILI DEL FUOCO.

problema

NONOSTANTE L'OBIETTIVO DEGLI SPORTELLI UNICI SIA LA SEMPLIFICAZIONE, I PROCEDIMENTI RISULTANO ANCORA FRAMMENTATI E ARTICOLATI.

soluzione

PREVEDERE L'**ACCORPAMENTO DIGITALE** DEGLI SPORTELLI UNICI (SUAP, SUE E SPORTELLO AMBIENTALE): UN UNICO PUNTO DI ACCESSO TRA IMPRESE, CITTADINI E PUBBLICA AMMINISTRAZIONE



Super SUAP

CON LO **SPORTELLO UNICO INTEGRATO**, L'IMPRESA VEDREBBE RIDURSI DELLA METÀ IL TEMPO DI RILASCIO DELLE AUTORIZZAZIONI. DA UNA MEDIA DI 60-90 GIORNI A **30-45 GG**



Porti: autorizzazione unica

CNA
Artigiani
Imprenditori
d'Italia
OSSERVATORIO
BUROCRAZIA 2025

7

problema

LE PICCOLE IMPRESE CHE SVOLGONO ALL'INTERNO DEI PORTI ATTIVITÀ DI RIPARAZIONE SULLE IMBARCAZIONI HANNO AGGRAVI BUROCRATICI DERIVANTI DALL'ITER AUTORIZZATIVO DIVERSO PER CIASCUN PORTO.

soluzione

AUTORIZZAZIONE UNICA PER PRESTARE ATTIVITÀ ALL'INTERNO DEI PORTI AL FINE DI CONSENTIRE ALL'IMPRESA DI NON RIPRESENTARE EX NOVO LA STESSA ISTANZA E POTER LAVORARE IN PORTI DIVERSI



IMPRESA CHE RIPARA VELE DI IMBARCAZIONI

PER OPERARE IN UN PORTO, OGNI IMPRESA DEVE ESSERE AUTORIZZATA E RISULTARE ISCRITTA IN UN APPOSITO REGISTRO TENUTO DALL'AUTORITÀ PORTUALE, CON REGOLE, DOCUMENTI E DURATA DIVERSI PER CIASCUN PORTO.



FINO A **20** DOCUMENTI DA PRESENTARE

NOSTRO ESEMPIO:

6 PORTI
4 AUTORITÀ DIFFERENTI
4 MODALITÀ DIVERSE
4 MODULI DIVERSI

TEMPI DI AUTORIZZAZIONE **DIVERSI**

Industria insalubre



COSTI AMMINISTRATIVI DI ISTRUTTORIA 20-100 €

PARERE ASL/ARPA 200-500 €

PLANIMETRIA CON LAYOUT DEI MACCHINARI E IMPIANTI 150-500 €

CERTIFICAZIONE IMPIANTI 300-1000 €

RELAZIONE TECNICA AMBIENTALE 500-2000 €

EVENTUALE ANALISI DELLE EMISSIONI 300-1500 €

CONTRATTI PER LO SMALTIMENTO DEI RIFIUTI SPECIALI 300-1500 €

COSTI TOTALI MEDI € 3000

problema

15 GIORNI PRIMA DELL'INIZIO DELL'AVVIO DELL'ATTIVITÀ È NECESSARIO PRESENTARE AL SINDACO UNA DICHIARAZIONE DI INDUSTRIA INSALUBRE

soluzione

ELIMINARE TALE DICHIARAZIONE, CHE SI SOSTANZIA NELLA PRESENTAZIONE DI INFORMAZIONI GIÀ RICHIESTE DALLA NORMATIVA AMBIENTALE

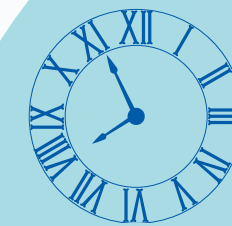

È UNA DICHIARAZIONE INTRODOTTA NEL 1934, QUANDO ERA L'UNICO MODO PER ATTESTARE LA SALUBRITÀ DEGLI AMBIENTI



ABROGAZIONE DI UNA DICHIARAZIONE CHE NON HA NÉ NATURA AUTORIZZATIVA, NÉ DI SILENZIO ASSENSO



RISPARMIO DI ALMENO IL **50%**

FALEGNAMERIA



Privacy: Data breach piccole imprese



NEGOZIO DI FIORI

DATA BREACH
LA VIOLAZIONE VA NOTIFICATA
AL GARANTE ENTRO 72 ORE
PENA SANZIONE
DI MANCATA NOTIFICA
(DA 25.000 A 150.000 EURO)



4 DIPENDENTI



DATABASE CLIENTI
DATI PERSONALI PER
CONSEGNE A DOMICILIO
NON SENSIBILI



PERDITA DI UN
TABLET AZIENDALE

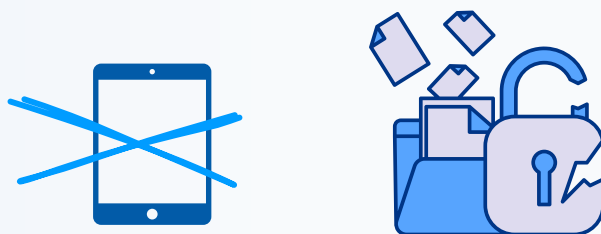

SEBBENE I DATI NON SIANO SENSIBILI LA
VIOLAZIONE DEVE ESSERE NOTIFICATA AL
GARANTE PRIVACY ENTRO



72 ORE

problema

LE MICRO IMPRESE INCONTRANO
DIFFICOLTÀ NEL RISPETTARE GLI
OBBLIGHI DI NOTIFICA DELLE VIOLAZIONI
DEI DATI PERSONALI CHE PREVEDONO
TEMPISTICHE STRINGENTI E ADEMPIMENTI
DIFFICILI DA GESTIRE

soluzione

INTRODURRE UNA ESENZIONE
DALL'OBBLIGO DI NOTIFICA PER LE
VIOLAZIONI MINORI DI DATI NON
SENSIBILI DA PARTE DELLE
MICROIMPRESSE.

INTRODUCENDO UNA PROCEDURA
SEMPLIFICATA DI NOTIFICA E
SUPPORTANDO LE IMPRESE NELLA
VALUTAZIONE DELLA VIOLAZIONE.

PER OGNI DATA BREACH
MINORE LA MICROIMPRESA
POTREBBE EVITARE SPESE
DELL'ORDINE DI 350-500 € PER
LA CONSULENZA ESTERNA,
OLTRE A RIDURRE IL CARICO DI
LAVORO INTERNO E IL TEMPO
IMPIEGATO PER LA GESTIONE
DELL'EVENTO

Alcool etilico



IL REGISTRO PER L'UTILIZZO DI
ALCOOL ETILICO AD ACCISA ASSOLTA
COMPLICA INUTILMENTE LA VITA
ALLE IMPRESE DI TRASFORMAZIONE
ALIMENTARE



problema

LE IMPRESE CHE UTILIZZANO ALCOL
ETILICO PER USO ALIMENTARE AD ACCISA
ASSOLTA HANNO L'OBBLIGO DI TENUTA DI
REGISTRI CONTABILI CARTACEI E
TELEMATICI

soluzione

ELIMINARE L'OBBLIGO DI TENUTA DELLA
CONTABILITÀ SPECIFICA PER LE IMPRESE
CHE UTILIZZANO ALCOL ETILICO A
SCOPO ALIMENTARE



DUPLICAZIONE
REGISTRAZIONE
ACCISA



DA 700 A 2K
DI COSTI ANNUI



TEMPO
DEDICATO
ALLA TENUTA
DEL REGISTRO

Piattaforma appalti

OLTRE

50



PIATTAFORME

A CUI
ACCREDITARSI PER
PARTECIPARE AGLI
APPALTI

AGLI

APPALTI

problema

GLI OPERATORI ECONOMICI SONO
COSTRETTI A PRESIDARE CIASCUNA
PIATTAFORMA

soluzione

REGISTRO UNICO DEI FORNITORI
ACCREDITATI

200
EURO ISCRIZIONE A
PIATTAFORMA



1-2 ORE IN MEDIA
PER PIATTAFORMA

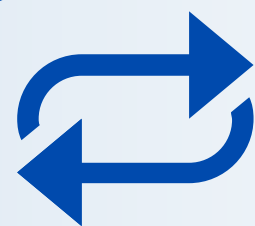

REPLICARE SU TUTTE LE
PIATTAFORME GLI STESSI
DOCUMENTI



UNICA
PIATTAFORMA



ES. UNA PICCOLA IMPRESA CHE SI ISCRIVE IN
MEDIA A CIRCA 25 PIATTAFORME
SOSTIENE SPESE FINO A

€ **5000**

5 + GIORNI LAVORO
+ GIORNI FORMAZIONE

70%

DI RISPARMIO
DI COSTI
E TEMPI

Imprese orafe

UNA PICCOLA IMPRESA ORAFA CHE SVOLGE ATTIVITÀ SECONDARIA DI COMPRO ORO CON UN VOLUME D'ACQUISTO INFERIORE AL 20% DEL TOTALE

DEVE COMUNQUE

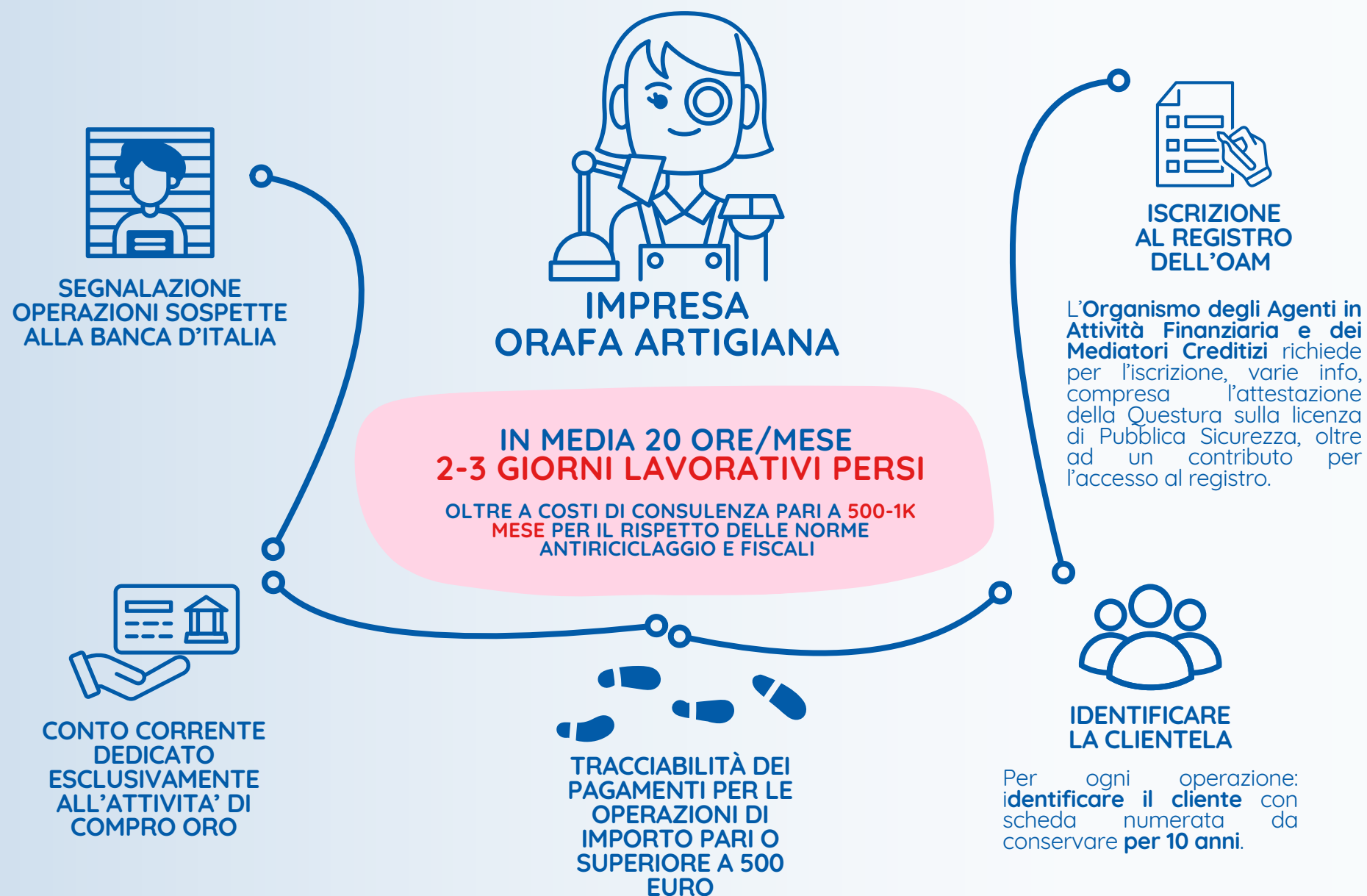

problema

LE IMPRESE ARTIGIANE ORAFE CHE SVOLGONO IN VIA SECONDARIA L'ATTIVITÀ DI COMPRO ORO SONO SOGGETTE A NUMEROSI ED ULTERIORI ADEMPIMENTI RISPETTO A QUELLI RICHIESTI L'ATTIVITÀ PRIMARIA DI PRODUZIONE.

soluzione

ESONERO PER LE IMPRESE ORAFE ARTIGIANE DAGLI ADEMPIMENTI CORRELATI ALL'ATTIVITÀ DI COMPRO ORO.

PER QUELLE IMPRESE IL CUI VOLUME D'ACQUISTO DELL'ATTIVITÀ DI COMPRO ORO RISULTI INFERIORE AL 20% DEL TOTALE DEL VOLUME DEGLI ACQUISTI REALIZZATO NELL'ANNO SOLARE.



25-35 GG/ANNO
RECUPERATI



6K-12K €/ANNO
RISPARMIATI

Rendicontazione spese cinema



DIFFERENZE NELLE MODALITÀ DI **COMPILAZIONE E INVIO** DEI DOCUMENTI



OGNI REGIONE O FILM COMMISSION
LOCALE SI AVVALE DI UN
PROPRIO MODELLO CON RICHIESTA DI
INFORMAZIONI E DOCUMENTAZIONE
DIVERSA

problema

I MODELLI DI RICHIESTA DI SOSTEGNO E DI
RENDICONTO DELLE SPESE VARIANO DA
REGIONE A REGIONE

soluzione

PREDISPORRE UN MODELLO STANDARD
PER EVITARE ALLE IMPRESE INUTILI
AGGRAVI BUROCRATICI



ES. INFORMAZIONI MOLTO DETTAGLIATE SUL
PROGETTO, PIANO FINANZIARIO E CRONOPROGRAMMA
DELLE ATTIVITÀ, FIRMA OLOGRAFA, DETTAGLI SU
STIPENDI, ATTREZZATURE E RIPARTIZIONE DIRITTO
D'AUTORE



**UNICO
MODELLO**



**RISPARMIO DI
COSTI E TEMPI**

Insegne di esercizio



ENTI COINVOLTI PER L'INSTALLAZIONE DI UNA INSEGNA:

- COMUNE
- SOPRINTENDENZA
- REGIONE
- PROVINCIA
- ANAS
- ENTE PARCO
- RISERVA NATURALE
- SOCIETÀ AUTOSTRADE



problema

LA DISCIPLINA PER L'AUTORIZZAZIONE AL POSIZIONAMENTO DI CARTELLI, INSEGNE DI ESERCIZIO E ALTRI MEZZI PUBBLICITARI COINVOLVE NUMEROSI ENTI LOCALI E SPESSO SI TRADUCE IN GRAVOSE PERDITE DI TEMPO E RISORSE.

soluzione

CONSENTIRE L'INSTALLAZIONE DELLE INSEGNE CON UNA SEMPLICE SCIA, DEFINENDO UN QUADRO CHIARO E UNIFORME SU TUTTO IL TERRITORIO NAZIONALE, EVITANDO DISPARITÀ TRA I COMUNI.

CON LA MODIFICA PROPOSTA L'INSTALLAZIONE DELL'INSEGNA POTREBBE AVVENIRE IMMEDIATAMENTE DOPO LA PRESENTAZIONE DELLA SCIA

ZONA SEMI-CENTRALE

RICHIESTA TRAMITE
AUTORIZZAZIONE
ENTE RIFERIMENTO:
COMUNE O SUAP

COSA SERVE: DIRITTI DI
ISTRUTTORIA, DESCRIZIONE
DELL'INSEGNA ED
EVENTUALI ELABORATI
GRAFICI

 30-60 GG



VICINO AUTOSTRADA O SS

RICHIESTA TRAMITE
AUTORIZZAZIONE
ENTE RIFERIMENTO:
COMUNE, ANAS, SOCIETÀ
AUTOSTRADE, PROVINCIA

COSA SERVE: DIRITTI COMUNALI,
NULLA OSTA ANAS, ISTRUTTORIA
E SOPRALLUOGO,
CANONE ANNUALE ANAS
TECNICO PER PRATICHE E GRAFICI

 60-90 GG



ZONA TUTELATA

RICHIESTA TRAMITE AUTORIZZAZIONE
PAESAGGISTICA
ENTE RIFERIMENTO:
COMUNE, SOPRINTENDENZA (SE
VINCOLO STORICO-ARTISTICO),
REGIONE (SE VINCOLO
PAESAGGISTICO), ANAS (SE STRADA
STATALE), ENTE PARCO/RISERVA (SE
IN AREA PROTETTA)

COSA SERVE: DIRITTI DI ISTRUTTORIA,
DESCRIZIONE DELL'INSEGNA ED
EVENTUALI ELABORATI GRAFICI
PRATICHE TECNICHE PER
L'AUTORIZZAZIONE DELLA
SOPRINTENDENZA

 90-120 GG

